April-Mai 2024

KIRCHENBOTE

Er ist auferstanden, er ist wahrhaftig auferstanden!

Szene aus der Osterausstellung
in unserer Kirche

Ev. Kirchengemeinde Zur Heiligen Dreifaltigkeit
Bienrode - Bechtsbüttel - Bastholz

Evgl. Kirchengemeinde zur Hl. Dreifaltigkeit
Bienrode / Bechtsbüttel

Ev.-luth. Pfarramt
Pfarrer Lothar Voges
Tel. 05307/5772
lothar.voges@lk-bs.de
www.kirche-bienrode.de

Pfarramtssekretärin
Silke Militzer
Tel. 05307/5772
bienrode.buero@lk-bs.de

Evang. Propsteijugend
Kirchgasse 5 38104 BS
Tel 0531-38720500/1
www.evj-koenigslutter.de

Organist
Friedrich-Wilhelm Hering

Ev. Kindergarten Liliput
Ltg: Kriemhild Engelhard
Maschweg 14a, Tel. 5222

Ev. Schulkindbetreuung
Grundschule Waggum
Ltg: Jessica Marwitz
Tel. 0173/2598295

Diakoniestation BS
Teilstation Nord-Ost
Tel. 0531/238663

Nachbarschaftshilfe e.V.
Braunschweig-Nord
Tel. 2764 * Sprechzeiten:
Montag 15.00-17.00 Uhr
Mittwoch 10.00-12.00 Uhr

Bürozeiten:
Montag: 16.00 - 18.00
Donnerstag: 09.30 - 11.30

Chorleiter
Roland Friedrich

Kirchenvorstand:

Dennis Baumgarten	980296
Angelika Hohmann	940947
Andrea Jagla	6792
Gerlinde Koopmann	2015886
Marion Lüer	6222
Kerstin Nehrkorn	2029481
Ina Pakusch	7960
Anne Paliga	8325
Lothar Voges, Pfr.	5772

Verantwortlich für den Inhalt:
Der Kirchenvorstand der
ev.-luth. Kirchengemeinde
„Zur Heiligen Dreifaltigkeit"
Bienrode / Bechtsbüttel

In eigener Sache:
Der Kirchenbote erscheint alle zwei Monate und kostet pro Jahr 3,00 Euro. Bestellungen jederzeit im Pfarramt oder bei den Austrägern.

Gemeindebriefredaktion
ulrichadrian@t-online.de

Nächste Ausgabe: 1.6.2024

Konto: IBAN DE93269910666286852000 BIC: GENODEF1WOB

Aufbruch des Lebens: Ostern – Himmelfahrt – Pfingsten

Ging es Ihnen auch so? Als die ersten warmen Tage mit Sonnenschein kamen, trieb es mich hinaus – wie, um die ersten wärmenden Strahlen zu sammeln und in sich zu speichern. Und so machen es auch die Pflanzen. Bei Spaziergängen mit meiner Frau suchten meine Augen Boten, dass die Sonne schon wieder Kraft hat, die ersten Blumen aus der Erde zu locken.

Ein Satz aus der Schöpfungsgeschichte der Bibel kam mir in den Sinn: *„Und die Erde ließ aufgehen Gras und Unkraut, das Samen bringt, ein jedes nach seiner Art, und Bäume, die da Frucht tragen. Und Gott sah, dass es gut war.*"

„Und ließ aufgehen" – diese Worte sprechen mir in die Seele, weil sie meinem eigenen Wunsch entgegenkommen: Das Leben soll sich doch wieder Bahn brechen! Endlich genug von den kahlen Bäumen und leeren Feldern.

„Und ließ aufgehen" – Diese Worte gehören auch zum Osterfest, das nicht zufällig in die Frühlingszeit fällt. **Ostern lässt einer das Grab aufgehen, die Felsentür!** Gott lässt das Leben Jesu wieder aufgehen! So wie in der Natur im Frühjahr Gras und Kraut aufgehen, so wird uns im Glauben davon erzählt, wie wir Menschen lebendig werden können. Wo in uns tauen kann, was eisig und gefroren schien. Menschen haben das in der Begegnung mit Jesus – erst recht mit dem Auferstandenen - erfahren.

Ostern, das bedeutet für mich: Gott lässt Leben aufgehen. Wir brauchen uns nicht zu erschöpfen in alltäglichen Aufgaben, in Sorge um unser Leben und unsere Welt. Wir dürfen erleben, dass ohne unser Zutun das Leben aufgeht – so wie jetzt im Frühling die Blumen und das Gras.

Und **Himmelfahrt** geht es weiter: Es geht um Vertrauen, dass Gott mich begleitet, mir Kraft und Mut zum Leben gibt, wo ich auch bin. *„Herr, deine Güte reicht, soweit der Himmel ist, und deine Wahrheit, soweit die Wolken gehen.*"

50 Tage nach Ostern mündet die Osterzeit in das **Pfingstfest**. Gott lässt sich durch seinen Geist auch in uns spüren und in Gemeinschaften, die auf ihn ausgerichtet sind. Er stellt uns seinen Geist und andere Menschen zur Seite. Er führt uns in Gemeinschaften, in der Verstehen möglich ist. So kann sich das aufbrechende Leben entfalten und den *„Sommer seiner Gnad*" („Geh auf mein Herz", Vers 13) genießen.

Ich hoffe, dass auch Sie in der kommenden Zeit erspüren, wie Gott das Leben neu aufgehen lässt, es unter dem weiten Himmel liebevoll heranwachsen lässt, und in gelungenen Gemeinschaften sich entfalten lässt. Eine gesegnete Osterzeit wünscht Ihnen,

Ihr Lothar. Voges, Pfr.

Zur Erinnerung:

Karfreitag, 29. März: Gottesdienste mit Abendmahl in Bienrode um 9.30 Uhr und in Bechtsbüttel um 10.45 Uhr.

Ostersonntag: Kein Gottesdienst in Bienrode, aber:

- Waggum: 6.00h: Frühgottesdienst, anschl. Osterfrühstück
- Wenden: 6.15h: Frühgottesdienst, anschl. Osterfrühstück
  10.00h: Familiengottesdienst

Ostergottesdienst für Groß und Klein am Ostermontag, 1. April um 10.00 Uhr

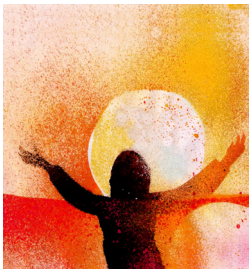

Wir feiern den Ostergottesdienst dieses Jahr am Ostermontag, dem **1. April** um 10.00h als Gottesdienst für Erwachsene und Kinder. Wir erleben, wie das Osterlicht in die Kirche getragen wird. Nach dem Gottesdienst werden **Ostereier** gesucht und für uns Erwachsenen gibt es in der Kirche einen **österlichen Kirchkaffee.**

Unsere Konfirmandinnen am Sonntag, 7. April, 10.00 Uhr

Jona Dimitrijevic

Janna Lages

Kayah Voss

Ida Ziegler

Unser Kirchenchor wird diese Konfirmation, bei der auch Abendmahl gefeiert wird, wieder musilalisch begleiten.

Bekanntgabe des Wahlergebnisses

Bei der Kirchenvorstandswahl am 10. März 2024 sind folgende Personen in der Ev.-luth. Kirchengemeinde Zur Heiligen Dreifaltigkeit Bienrode in Braunschweig gewählt worden:

1. Nehrkorn,	Kerstin	157	Stimmen
2. Baumgarten,	Dennis	154	Stimmen
3. Pakusch,	Ina	124	Stimmen
4. Weidlich,	Eileen	103	Stimmen
5. Lüer,	Marion	101	Stimmen

Zu **Ersatzkirchenverordneten** sind in folgender Reihenfolge gewählt worden:

1. Hohmann,	Markus	79	Stimmen
2. Ozolins,	Wiebke	74	Stimmen

Somit wurden alle vier bisherigen Kirchenverordneten, die wieder kandidiert haben, wieder gewählt und Eileen Weidlich erstmals gewählt. Wiebke Ozolins erhielt im Stimmbezirk Bechtsbüttel trotzdem die meisten Stimmen. Die Wahlbeteiligung betrug 22,9 % (0,3 % weniger als 2018). 11,4 %, also die Hälfte, wählte online.

Das Wahlergebnis wurde am 12 März in unseren Schaukästen öffentlich ausgehängt, auf unsere Homepage gesetzt und am 17.3. im Gottesdienst verlesen. Die Beschwerdefrist ist somit abgelaufen.

Im April wird der Propsteivorstand unserer Propstei Königslutter auf Vorschlag des amtierenden Kirchenvorstands unserer Kirchengemeinde – zuzüglich der neu gewählten Kirchenverordneten – **noch zwei Kirchenvorstandsmitglieder berufen.** Auch dieses Berufungsergebnis wird mit Angabe der Beschwerdefrist danach durch Schaukästen, Homepage und Gottesdienst bekannt gegeben.

Am Sonntag, **9. Juni**, wird in einem Gottesdienst um **14 Uhr** in unserer Kirche dann der neue Kirchenvorstand **eingeführt** und die ausscheidenden Kirchenverordneten verabschiedet (siehe nächste Ausgabe des Kirchenboten).

Der Kirchenvorstand

KIRCHEMITMIR.DE
KIRCHENVORSTANDSWAHL

Verabschiedung von Edda Franke

Seit 2001 arbeitete sie im Kindergartenbereich unserer Kindertagesstätte „Liliput". Sie war in mehreren Gruppen eingesetzt, in den letzten Jahren hat sie vor allem in der Bärengruppe bei etlichen Personalwechseln die Konstanz hergestellt. Viel ruhte auf ihren Schultern. Man merkte ihr die Freude an der Arbeit mit den Kindern und dem Austausch mit den Eltern an. Dabei zeigte sie viel Einfühlungsvermögen. Wichtig war ihr, den Kindern stets auf Augenhöhe zu begegnen. Ihre Stärken lagen in kreativen und musikalischen Angeboten, im Singen und Basteln mit den Kindern. Nach 46 Arbeitsjahren ist es jetzt an der Zeit zu gehen. Gemischte Gefühle werden sie begleiten, werden ihr doch die Kinder fehlen. An ihrem letzten Arbeitstag, den **15. April,** wird sie im Kindergarten verabschiedet.

Auch wir vom Kirchenvorstand haben sie in den letzten 23 Jahren als wertvolle Stütze unseres Kindergartens wahrgenommen und danken ihr herzlich für diesen jahrzehntelangen und treuen Dienst. Vielen Kindern und Eltern wird sie in guter Erinnerung bleiben. Wir wünschen ihr für ihre neue Lebensphase Freude, Gesundheit und Gottes Segen.

Im Namen des Kirchenvorstands,
Lothar Voges, Pfr.

KINDERKIRCHE

Was ist los in der KinderKirche?

Am 20. April ist wieder Kinder-Bibeltag in Waggum. Von 14-18 Uhr wollen wir gemeinsam singen, spielen, eine Geschichte hören, essen und trinken und ganz viel Spaß haben. Bitte meldet euch an.

Anmelden könnt ihr euch in den Gemeindebüros in

- Waggum Telefon: 05307/5765
- waggum.buero@lk-bs.de
- Bienrode Telefon 05307/5772
- bienrode.buero@lk-bs.de
- Kerstin Nehrkorn Telefon 05307/2029481
- kerstin.nehrkorn@lk-bs.de

Ja, was macht denn der Pastor im Mai?

Ja, da halte ich in Bienrode tatsächlich kaum Gottesdienste. Am letzten Aprilwochenende konfirmiere ich schon in meiner anderen Gemeinde Hordorf-Esshof-Wendhausen. Am ersten Maiwochenende gebe ich einen Kursleiterkurs „Stufen des Lebens" für die Landeskirche. Und vom 10. bis 29. Mai habe ich Urlaub. Vertretung hat vom 10.-12.5. Pfarrer Neumeier in Flechtorf (05308 2266) und ab 13.5. Pfarrer Gerloff in Waggum (05307 2041884). – Aber am Himmelfahrtstag freue ich mich darauf, mit Ihnen auf dem Hohen Feld Noah Gottesdienst zu feiern!

Besuch in unserer Partnergemeinde Schwepnitz

60 Jahre besteht nun schon unsere Partnerschaft mit der Kirchengemeinde Schwepnitz in Sachsen nördlich von Kamenz. Zu diesem Anlass wollen wir von **Samstag, 17. August, bis Sonntag, 18. August** Gemeindeglieder dort besuchen. Nicht nur um über die Vergangenheit zu reden, sondern auch um aktuelle Sorgen und Freuden zu teilen und gemeinsam zu feiern. Wer Lust hat, mitzukommen und die Gemeinde wiederzusehen oder erstmals kennenzulernen, ist herzlich willkommen. **Einfach mal mitkommen!** Wenn Sie sich so bald wie möglich melden, können wir besser planen. Aber selbst, wenn Sie sich kurzfristig entscheiden, mitzukommen, werden wir versuhen, was möglich ist.

Tauffest an der Schunter am 18. August 2024 um 14 Uhr in Wenden

Es wird Sommer werden. Und wieder Zeit für die „Schuntertaufe". Gemeinsam mit den anderen Kirchengemeinden unserer Region Braunschweig-Nord feiern wir auch in diesem Jahr dies gemeinsame Tauffest. Unter wogenden Bäumen, am plätschernden Wasser …

Gitarren- und Posaunenklänge mischen sich mit Gesang. Und Kleine und Große, Paten, Eltern, Täuflinge (wenn sie denn schon stehen können) bekommen nasse Füße. Die Pfarrer natürlich auch.

Nach dem Freiluftgottesdienst gibt es auch im Gemeindehaus eine große Kaffeetafel, an der sich die Tauffamilien beteiligen können.

Täuflinge (Erwachsene oder Kinder) aus unserer Region sind herzlich eingeladen, sich mit ihren Familien zum 18. Juni anzumelden. Wenn Sie ihr Kind (oder sich selbst) taufen lassen wollen: Überlegen Sie, ob die Schuntertaufe nicht ein schöner Rahmen auch für Sie wäre. Anmeldung im jeweiligen Heimatpfarramt, in Bienrode/Bechtsbüttel also unter Tel. 5772.

Gottesdienst der Region BS-Nord zu Christi Himmelfahrt am 09.5.2024 um 11 Uhr auf dem Hohen Feld Noah

25 Jahre Hohes Feld Noah
10 Jahre Skulptur „Solus Christus"

Unseren traditionellen Himmelfahrtsgottesdienst mit unseren Nachbargemeinden feiern wir in diesem Jahr wieder in Bienrode – und zwar auf dem Hohen Feld Noah. Der **Posaunenchor BS-Nord** wird uns wieder musikalisch begleiten. Danach laden wir zu einem geselligen Beisammensein ein. Die **Freiwillige Feuerwehr Bienrode** wird im Anschluss für Getränke und Essen sorgen.

Für diesen Gottesdienst haben wir noch zwei besondere Anlässe:

25 Jahre Hohes Feld Noah: Seit 1998 existiert auf Initiative unseres damaligen Pfarrers Ulrich Adrian unsere Streuobstwiese in der Nähe des Bienroder Sees, auf der anlässlich von Taufen, Trauungen und Ehejubiläen zahlreiche Bäume von den betroffenen Familien gepflanzt wurden und viele Gottesdienste im Freien von unserer Kirchengemeinde gefeiert wurden. Viele freiwillige Hände haben seitdem – vor allem aus der Jägerschaft und der Feldmarkinteressentenschaft – zur Pflege und Ausstattung des Geländes beigetragen. Schon am Reformationstag 1998 wurden viele Bäume gepflanzt. Am 8.11.1998 wurde das Gelände im Beisein von Landeskirchenrat Christian Fehrmann, der Jägerschaft (in Person von Jürgen Cordes) und des Umweltpfarrers Friedrich Krüger eingeweiht. Schon damals war die freiwillige Feuerwehr mit Würstchen und Getränken dabei. – Ich weiß nicht, wie das Wetter im November 1998 war, aber uns schien es angesichts der zu erwartenden Temperaturen im November 2023 besser, dieses Jubiläum in diesem Mai am Himmelfahrtstag zu feiern.

10 Jahre Skulptur „Solus Christus" von Magnus Kleine Tebbe: Am 11. Oktober 2014 wurde die 3,25 m hohe Skulptur auf dem Hohen Feld Noah feierlich enthüllt. Sie bildete den Start eines Kunstprojektes zum Reformationsjubiläum 2017, das der Künstler zusammen mit der „Karin und Joachim Prüsse Stiftung" ins Leben rief. Bis 2017 wurden vier Skulpturen zu vier Kernsätzen Martin Luthers (den Soli) als „Wegmarken" auf dem Gebiet der Landeskirche aufgestellt. An der Enthüllung der ersten Skulptur bei uns nahmen

außer unserer Kirchengemeinde Oberlandeskirchenrat Hofer, Vertreter der Stiftung und der Künstler selbst teil. Und auch unser Posaunenchor BS-Nord war damals dabei! Seitdem ragt dieser Lebensbaum mit dem Christuskopf als Krone (auf der anderen Seite ein Gefieder einer Taube) bei uns dem Himmel entgegen und erinnert uns daran, dass der Mensch vor Gott nur durch Jesus Christus gerecht wird.

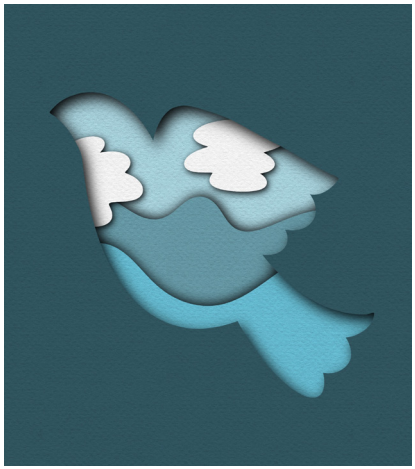

Heiliger Geist

Heiliger Geist!
Du begeisterst mich für Jesus.
Du wohnst in mir
und erfüllst mich mit Frieden.
Du träumst in mir
und weitest meinen Horizont.
Du lehrst in mir
und erschließt mir Gottes Wort.
Du tröstest mich
und schenkst mir neuen Mut.
Du betest in mir
und öffnest mir den Himmel.
Du singst in mir
und preist meinen Schöpfer.
Du liebst in mir
und führst mich zum Nächsten.
Du begeisterst mich für Jesus,
Heiliger Geist!

REINHARD ELLSEL

19. Mai, 9.30h: Gottesdienst zu Pfingsten in unserer Kirche

Osterausstellung

Vor dem Tor

Einzug in J

Wir feiern Abendmahl, wie Jesus mit seinen Jüngern.

Die Ostergeschichte mit
Diese Möglichkeit gab es
Bienroder Kirche. Der K
plett umgeräumt: durch
einer Zeitreise gleich, di
in Jerusalem. 8 Szenen r
guren dargestellt, nahme
in die Passions- und Oste

Zusätzlich zum Hören ur
noch andere Sinne ang
kreuz wurde auf den Ha
Brot und Traubensaft wu
zehn Führungen haben r
Erwachsene die Ausstell
kleiner Eindruck.

Kerst

Bei Pontius Pilatus

Kreuzigu

| in Jerusalem

Salbung in Bethanien

mit allen Sinnen erleben.
) es vom 12.3.-19.3 in der
er Kirchenraum war kom-
ırch ein Tor gelangte man,
, direkt in das Geschehen
en mit Biblischen Erzählfi-
hmen einen mitten hinein
Ostergeschichte.

n und Sehen wurden auch
angesprochen. Ein Salb-
ı Handrücken gezeichnet,
t wurden geteilt. In acht-
en rund 260 Kinder und 70
stellung besucht. Hier ein

Kerstin Nehrkorn, Juliane Müller

Im Garten Gethsemane: schlafende Jünger und Gefangennahme Jesu.

ızigung

Ostern: Er ist auferstanden, er ist whrhaftig auferstanden.

Bienroder Suppenzeit,

immer mittwochs, ab 11.30 Uhr,
im Gemeindehaus, Dammwiese.

Die *Bienroder Suppenzeit* - ein fester Termin im Kalender!

Die erste Bienroder Suppenzeit war noch in guter Erinnerung …
Dank der zahlreichen positiven Rückmeldungen war allen klar, es gibt eine Fortsetzung!

Das Angebot begann bereits Anfang November 2023 und dauerte bis zum letzten Mittwoch im März.

Ein herzliches Danke an alle, die zum Gelingen beigetragen haben:

Die Helferinnen, die Bäckerei Zelder als Sponsor der leckeren Brötchen, die Schlachterei Zimmer für die Zubereitung und Anlieferung der leckeren Suppen, die finanzielle Unterstützung von Seiten der Kreisstelle der Diakonie Helmstedt, die auch für unsere Propstei Königslutter zuständig ist.

Danke vor allem, dass Sie dabei waren!

Miteinander geht vieles besser, achten wir aufeinander.
Kommen Sie gut durch die Zeit!

G. Koopmann

Kinderkirchentag auf dem Rittergut Lucklum 25. Mai 2024

Hallo Du! Wir laden Dich herzlich ein zu unserem Kinderkirchentag 2024.

Für die Einen war er so was wie ein Held, für die Anderen einfach ein guter Freund, manche fanden ihn auch blöd, aber die Meisten staunten: weil er so einfach und schön von Gott erzählen konnte: JESUS! Und ganz oft fragten ihn die Leute: Wer bist Du denn eigentlich? Und dann schaute er sie freundlich an und fragte: Und wer bist DU? DU bist wichtig! Und mit Dir möchte ich gerne etwas erleben.

Und das wollen wir auch, mit DIR und JESUS etwas erleben: Bei uns im Park und auf dem Gut mit Spielen, Basteln, Kirche rocken, Abenteuern und Akrobatik und vielen anderen tollen Angeboten. Bist du dabei? Cool! Wir freuen uns ganz doll auf Dich.

Wann: **25. Mai 2024, 10 - 17 Uhr (ab 9.30 Uhr Check-In)**

Gutspfarrerin Inka Baumann 05305-9120018 oder i.baumann@reinaubewegt.de. Für Essen und Trinken sorgen wir! Lass Dich überraschen. Scanne den Code und melde Dich an:
Anmeldeschluss ist der 5. Mai 2024.
Wir freuen uns sehr auf Dich!

Ferien mal anders mit der evgl. Jugend!

arbor
Bestattungen
Telefon (05 31) 2 50 67 60
www.arbor-bestattungen.de

Trauerbeistand e.V.
Beratungs- und Begegnungsstätte
Lincolnstraße 46–47
38112 Braunschweig
www.trauerbeistand-ev.de
Bestattung & Trauerbegleitung

DIAKONIESTATION
Braunschweig gemeinnützige GmbH
von Mensch zu Mensch
Braunschweig - Vechelde - Cremlingen-Lehre

Wir sind 24 Stunden für Sie da!

Rundum beraten
› Kostenlose Sozial- und Pflegeberatung
› Unterstützung bei MDK- Besuchen

Gemeinschaft erleben
› in der Tagespflege
› bei gemeinsamen Veranstaltungen

Zuhause versorgt
› Medizinische Versorgung
› Pflege
› Betreuung
› Hauswirtschaft

Persönliche Beratung unter: 0531-238660

www.diakoniestation-braunschweig.de

Neue Gemeindebriefausträgerinnen für Bienrode

Wir freuen uns, dass wir zwei neue Austrägerinnen für den Kirchenboten in Bienrode und Bastholz gefunden haben: **Jona Dimitrijevic und Janna Lages.** Schon diese Ausgabe wurde von ihnen verteilt. Wir wünschen Ihnen für diese verantwortungsvolle Aufgabe Gottes Segen, schönes Wetter beim Verteilen und schöne Begegnungen. – In Bechtsbüttel wird der Kirchenbote weiterhin von Cenedra Greve verteilt.

Freud und Leid

Kirchlich bestattet wurden:

Marlis Mahnkop, 80 Jahre
Bärbel Ruaud, 90 Jahre
Elke Schley, 63 Jahre

Sonntag, 2. Juni, 9.30 Uhr, geplant:
Gottesdienst zum 150-jährigen Jubiläum
der Freiwilligen Feuerwehr Bienrode
in unserer Kirche ZUR HEILIGEN DREIFALTIGKEIT
vor dem Bürgerfrühstück
Siehe nächste Ausgabe des Kirchenboten.

1. KORINTHER 6,12

Alles ist mir erlaubt, aber nicht alles dient **zum Guten.** Alles ist mir erlaubt, aber nichts soll **Macht haben** über mich. «

Monatsspruch **MAI 2024**

Bei uns im April

01 Mo	10.00 Ostergottesdienst für Groß und Klein, s.S.4
02 Di	10.00 Krabbelgruppe * 19.00 Chor
03 Mi	18.00 Näh- und Kreativtreff
04 Do	
05 Fr	16.00 Probe Konfirmation * 19.00 Reine Frauensache
06 Sa	
07 So	10.00 Konfirmation mit Chor und Abendnmahl
08 Mo	15.30 Frauenhilfen BI * BE * 19.00 Kirchenvorstandssitzung
09 Di	10.00 Krabbelgruppe * 19.00 Chor
10 Mi	19.00 Frauenarbeitskreis
11 Do	16.45 Neustart Konfirmandenunterricht
12 Fr	
13 Sa	
14 So	13 00 Gottesdienst zum Heimatstubenjubiläum, s. Rückseite
15 Mo	
16 Di	10.00 Krabbelgruppe * 19.00 Chor
17 Mi	
18 Do	16.45 Konfirmandenunterricht
19 Fr	15.30 Geburtstagskaffee
20 Sa	Nähwochenende im Gemeindehaus bis 21.4.
21 So	09.30 Gottesdienst
22 Mo	
23 Di	10.00 Krabbelgruppe * 19.00 Chor
24 Mi	
25 Do	16.45 Konfirmandenunterricht
26 Fr	
27 Sa	
28 So	09.30 Gottesdienst (Lektorin Bartschat)
29 Mo	
30 Di	10.00 Krabbelgruppe * 19.00 Chor

01 Mi	
02 Do	16.45 Konfirmandenunterricht
03 Fr	19.00 Reine Frauensache
04 Sa	
05 So	09.30 Gottesdienst BI * 10.45 BE (Lektorin Nehrkorn)
06 Mo	15.30 Frauenhilfe BI * 19.00 Kirchenvorstandssitzung
07 Di	10.00 Krabbelgruppe * 19.00 Chor
08 Mi	13.15 Frauenarbeitskreis * 18.00 Näh- und Kreativtreff
09 Do	11.00 Himmelfahrtsgottesdienst, Hohes Feld Noah, s.S. 8+9
10 Fr	
11 Sa	
12 So	09.30 Gottesdienst (Pfr. Gerloff)
13 Mo	15.30 Frauenhilfe BE
14 Di	10.00 Krabbelgruppe * 19.00 Chor
15 Mi	
16 Do	
17 Fr	
18 Sa	
19 So	09.30 Pfingstgottesdienst (Lektorin Nehrkorn)
20 Mo	
21 Di	10.00 Krabbelgruppe * 19.00 Chor
22 Mi	
23.Do	
24 Fr	
25 Sa	
26 So	09.30 Gottesdienst (Lektorin Bartschat)
27 Mo	
28 Di	10.00 Krabbelgruppe * 19.00 Chor
29 Mi	
30 Do	16.45 Konfirmandenunterricht
31 Fr	

EINLADUNG

40 Jahre Heimatstube

13. und 14. April

Samstag
13.04. ab 14:00 Uhr

- Eröffnung der Ausstellung
- Kaffee, Tee, Kuchen
- Vorführungen der Mitglieder
- Führungen Heimatstube

Sonntag
14.04. ab 13:00 Uhr

- **13:00 Gottesdienst im Dorfgemeinschaftshaus**

anschließend:

- rotes Sofa
- Ausstellung
- Kaffee, Tee, Kuchen
- Führungen Heimatstube

Sonderausstellung:
Vereinsgeschichte, Handarbeiten, Mode, Schaf und Wolle, Weihnachten, Ernte, Handwerk uvm.

Aktive Vorführungen der Mitglieder
Führungen in der Heimatstube

Kuchenbuffet mit Musik

Heimatstube und Dorfgemeinschaftshaus, Altmarkstraße 33, 38110 BS-Bienrode